ԲԱԿԱՅԻՆ ՏԱՐԱԾՔԻ ԳԼԽԱՎՈՐ ՀԱՏԱԿԱԳԻԾ

(ՆԱԽԱՏԵՍԱԿՈՂ) Մ՝ 1:250

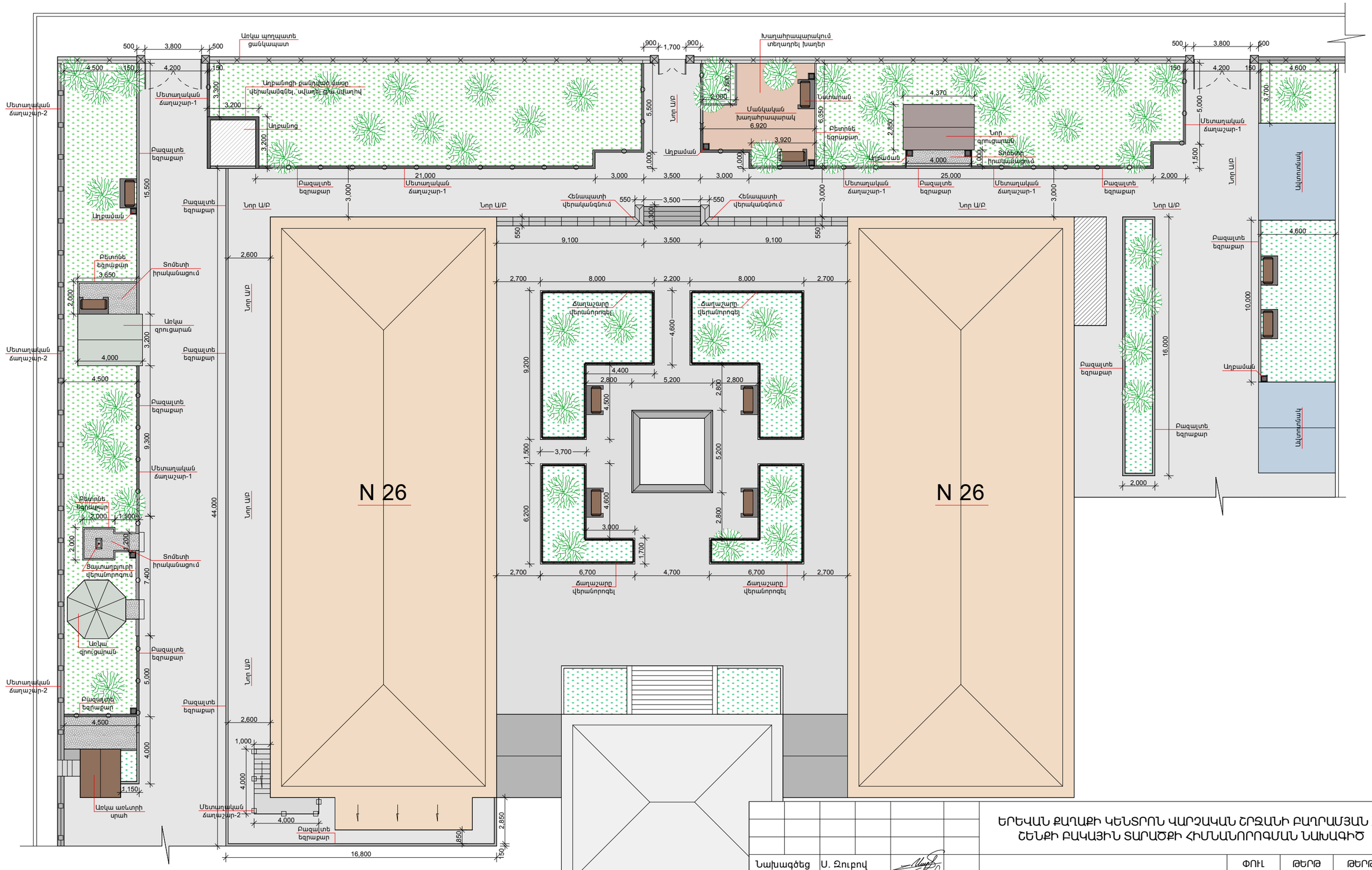

					ԵՐԵՎԱՆ ՔԱՂԱՔԻ ԿԵՆՏՐՈՆ ՎԱՐՉԱԿԱՆ ՇՐՋԱՆԻ ԲԱՂՐԱՄՅԱՆ 26 ՇԵՆՔԻ ԲԱԿԱՅԻՆ ՏԱՐԱԾՔԻ ՀԻՄՆԱՆՈՐՈԳՄԱՆ ՆԱԽԱԳԻԾ		
Նախագծեց	Ս. Զուբով			ՃԱՐՏԱՐԱՊԵՏԱ - ՇԻՆԱՐԱՐԱԿԱՆ ՄԱՍ	ՓՈՒԼ	ԹԵՐԹ	ԹԵՐԹԵՐ
ՆԳՃ	Հ. Հովսեփյան				ԱՆ	ՃՇ-5	11
				ԲԱԿԱՅԻՆ ՏԱՐԱԾՔԻ ԳԼԽԱՎՈՐ ՀԱՏԱԿԱԳԻԾ (ՆԱԽԱՏԵՍԱԿՈՂ)	«ՀԱՄԱՇԻՆՆԱԽԱԳԻԾ» ՍՊԸ		